Servidor WEB

Para que la web de nuestro proyecto se pueda ver tanto en Debian como en Windows, hemos utilizado la web Webmin y la aplicación FileZilla, la cual sirve para transferir archivos de Windows a Debian de forma que se puedan ver los archivos en ambos lados.

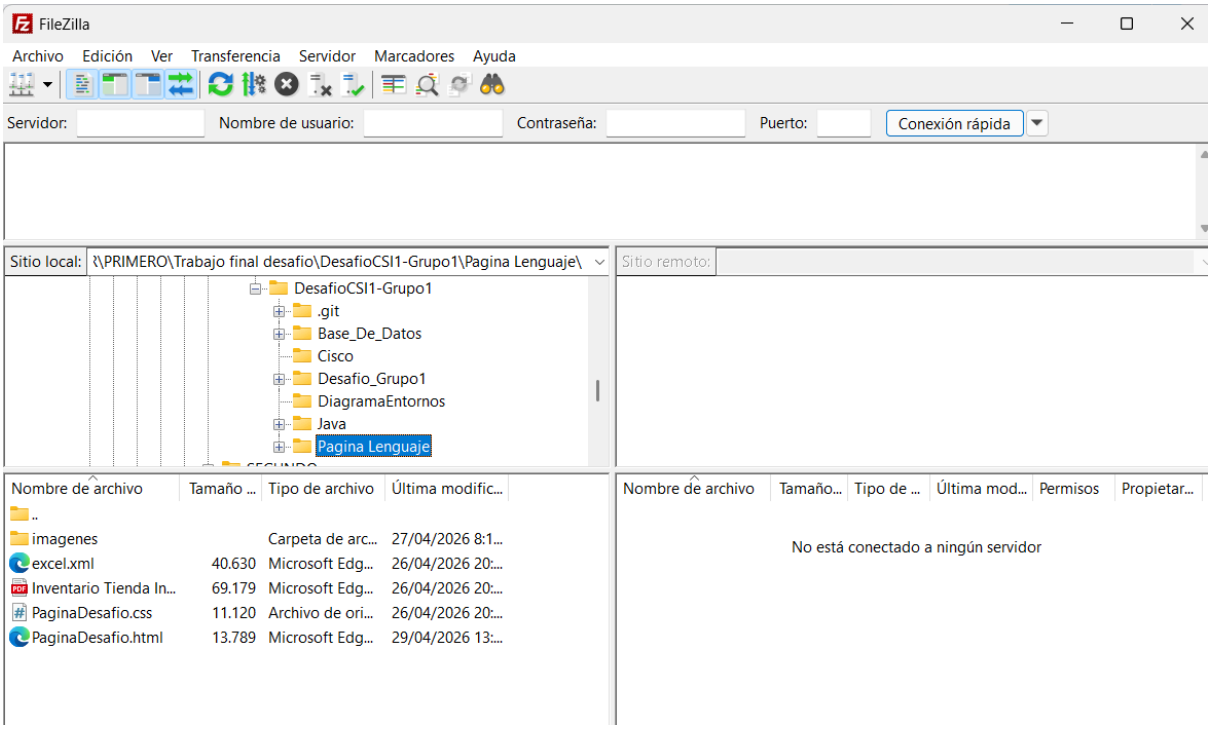

Antes de intentar conectarnos, en VirtualBox, vamos a la configuración de red de la máquina y habilitamos el adaptador 2, poniendolo en modo “Adaptador sólo anfitrión” de esta forma tendrá siempre una IP fija y no cambiará. Luego vamos a Debian y usamos el comando “ip a”, la IP que usaremos es la que esta en enp0s8

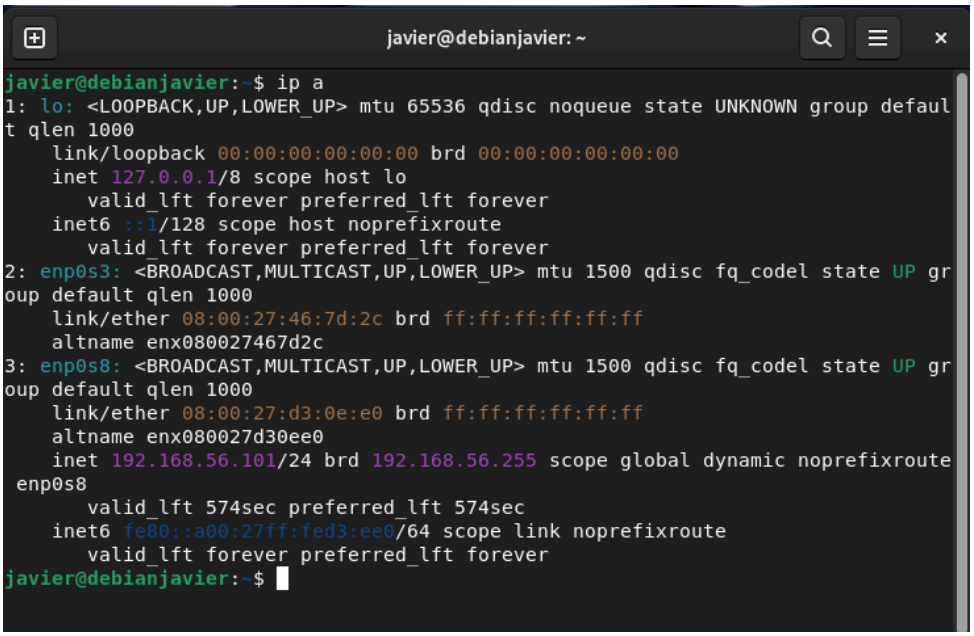

Ahora en FileZilla rellenamos los campos con el puerto 21 y nos conectamos.

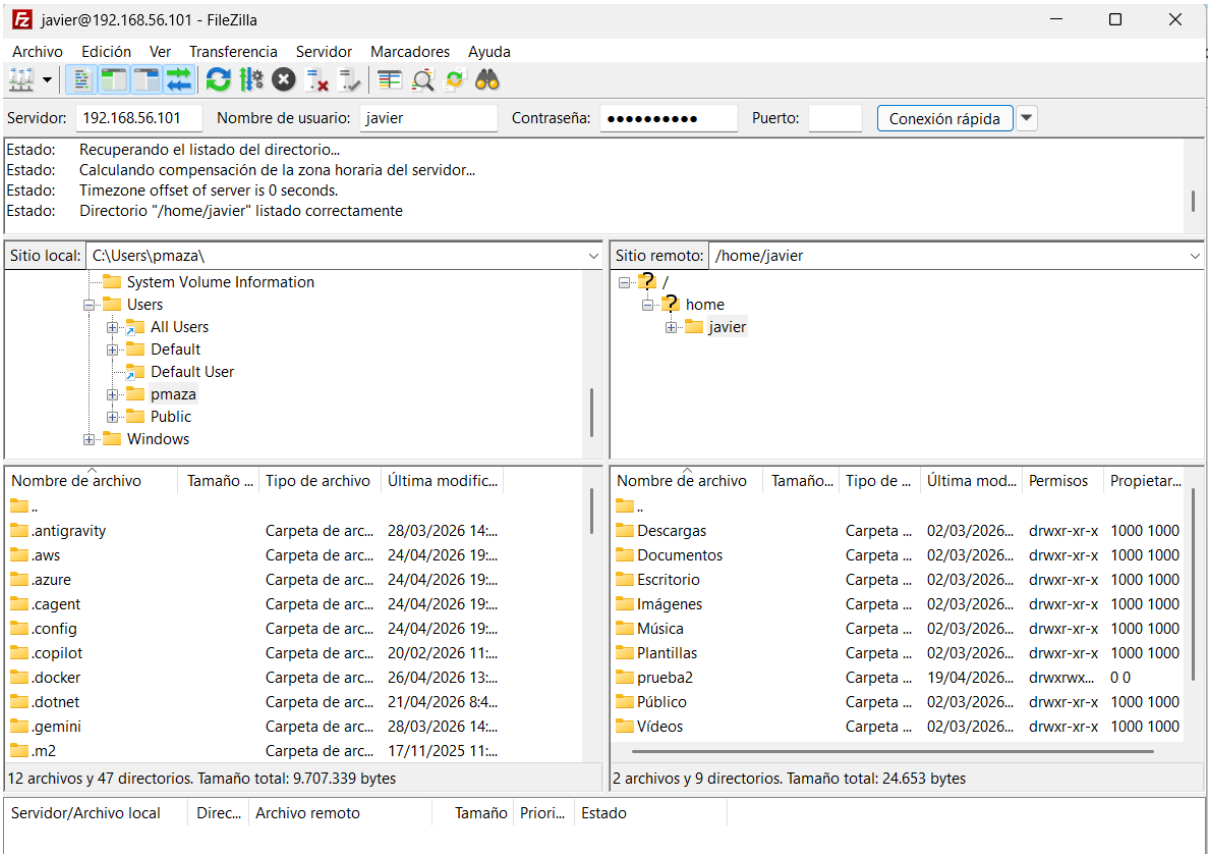

Lo que vemos en FileZilla es, en la parte izquierda todo el sistema de archivos que tenemos en nuestro Windows, el ordenador normal, y en la parte derecha todo el sistema de archivos que tenemos en Debian.
Ahora lo que hay que hacer es, en la zona de los archivos de Windows, encontrar la ruta de archivos de la página.

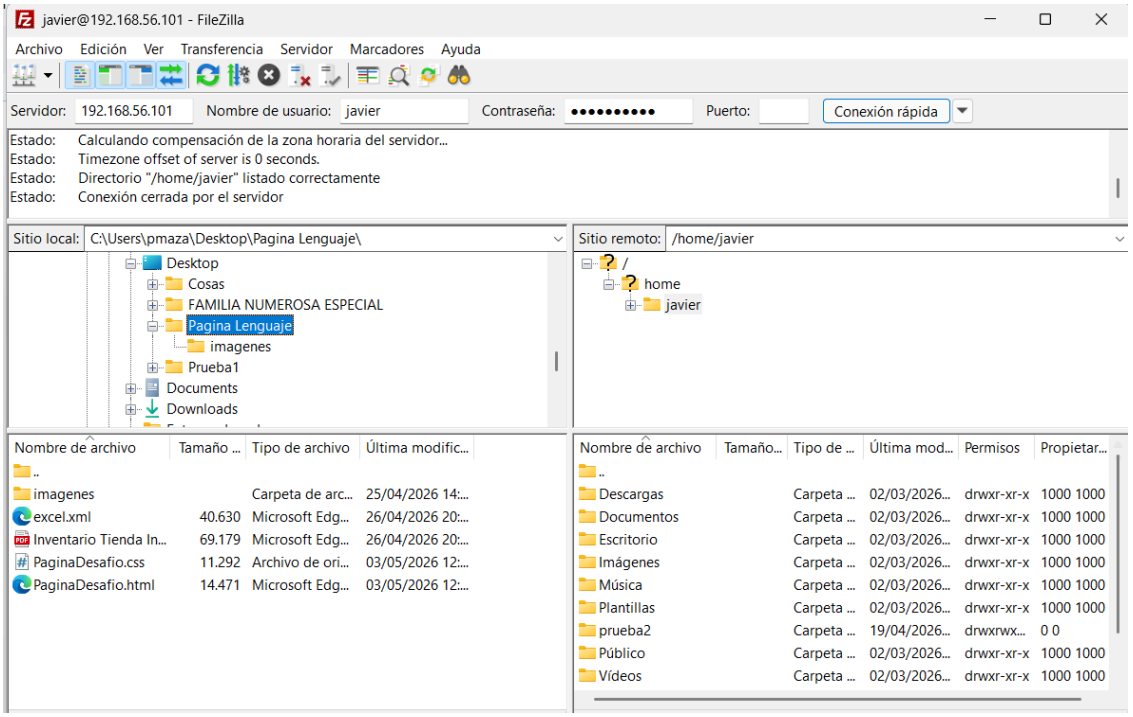

Como los archivos web, en Debian, se encuentran en la ruta “/var/www/html”, en la zona de Debian de FileZilla hay que navegar hasta esa ruta y una vez ahí, arrastramos los archivos de Windows a Debian.
Los arrastramos y FileZilla nos enviará una notificación indicando que se han transferido los archivos correctamente.

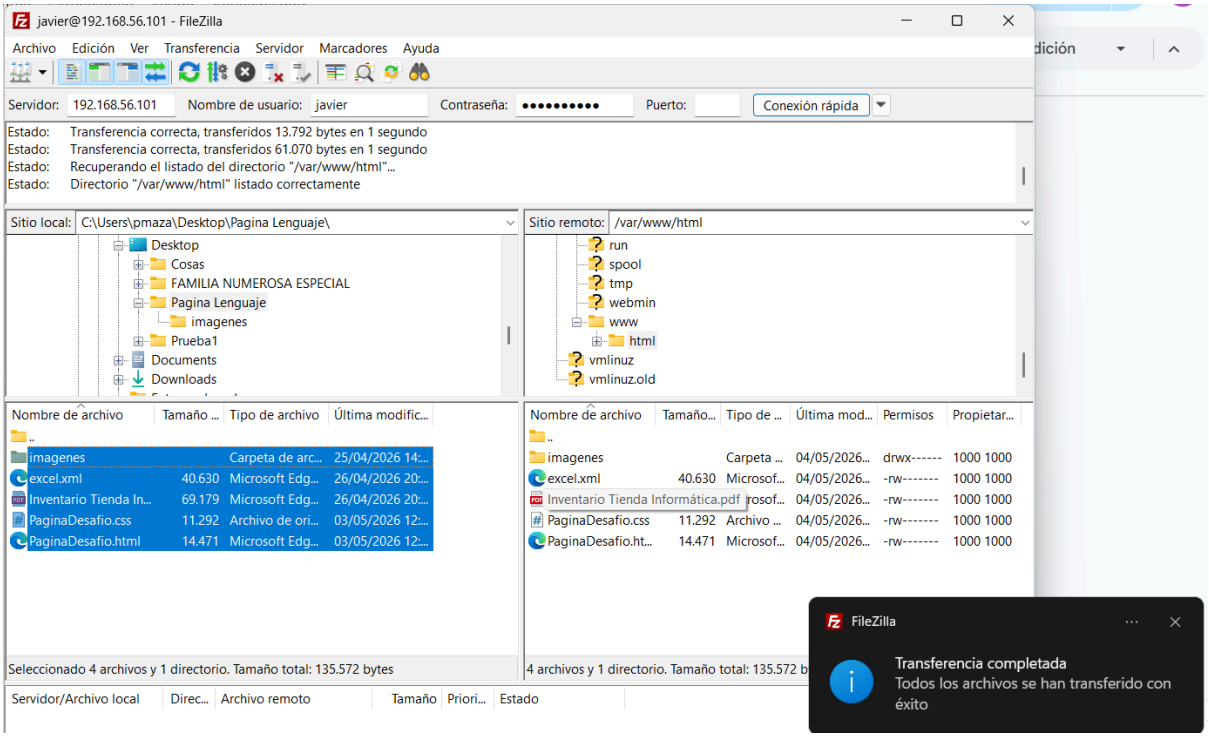

Podemos comprobar que tenemos todos los archivos en Debian yendo a la ruta y haciendo un “ls”

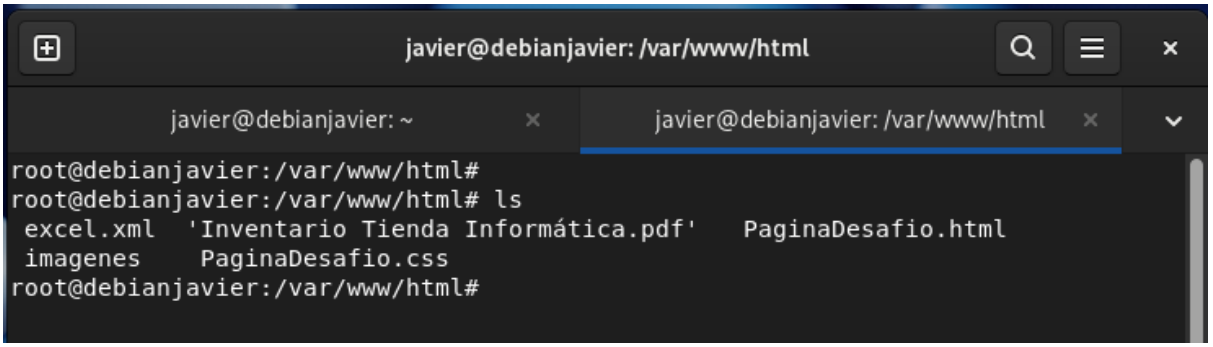

Ahora, en Webmin, vamos al panel de control de la página buscando “https://[IP_ENP0S8]:10000” y nos pedirá iniciar sesión, el usuario es “root” y la contraseña es la que tenemos para iniciar sesión en la máquina Debian.

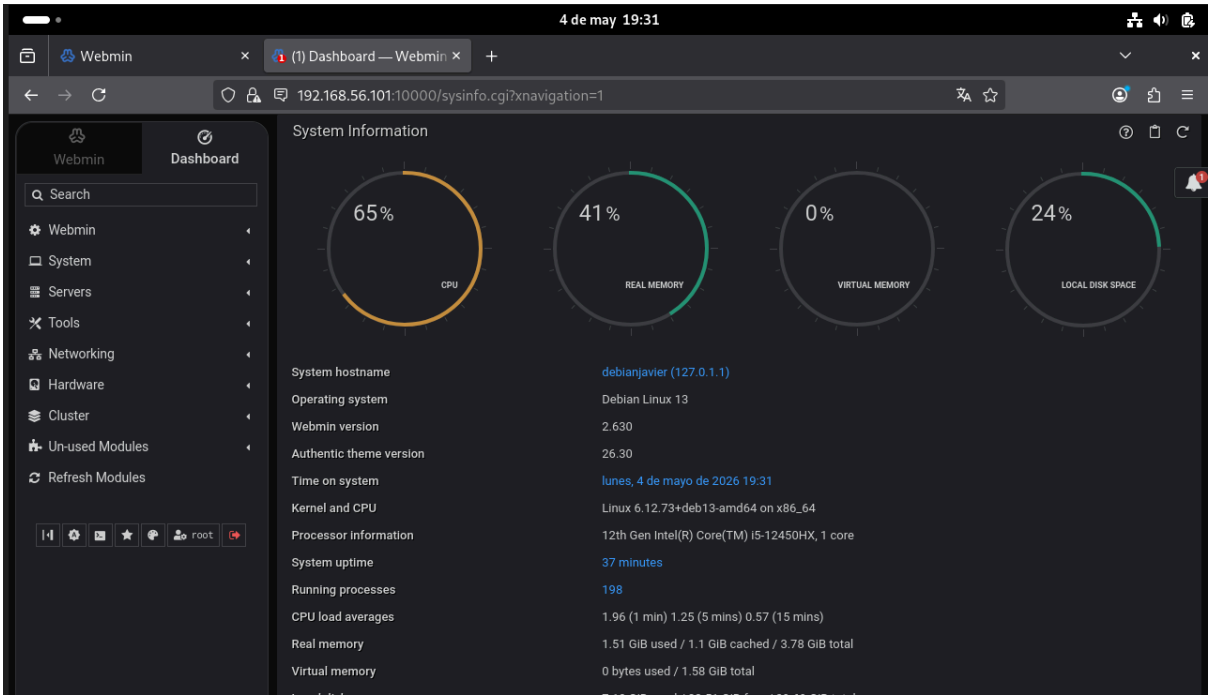

Ahora, dentro de Webmin, si nos dirigimos a “Tools > File Manager > /var/www/html” nos saldrán los archivos de la web, que podemos editarlos si queremos dando clic derecho y “edit”.

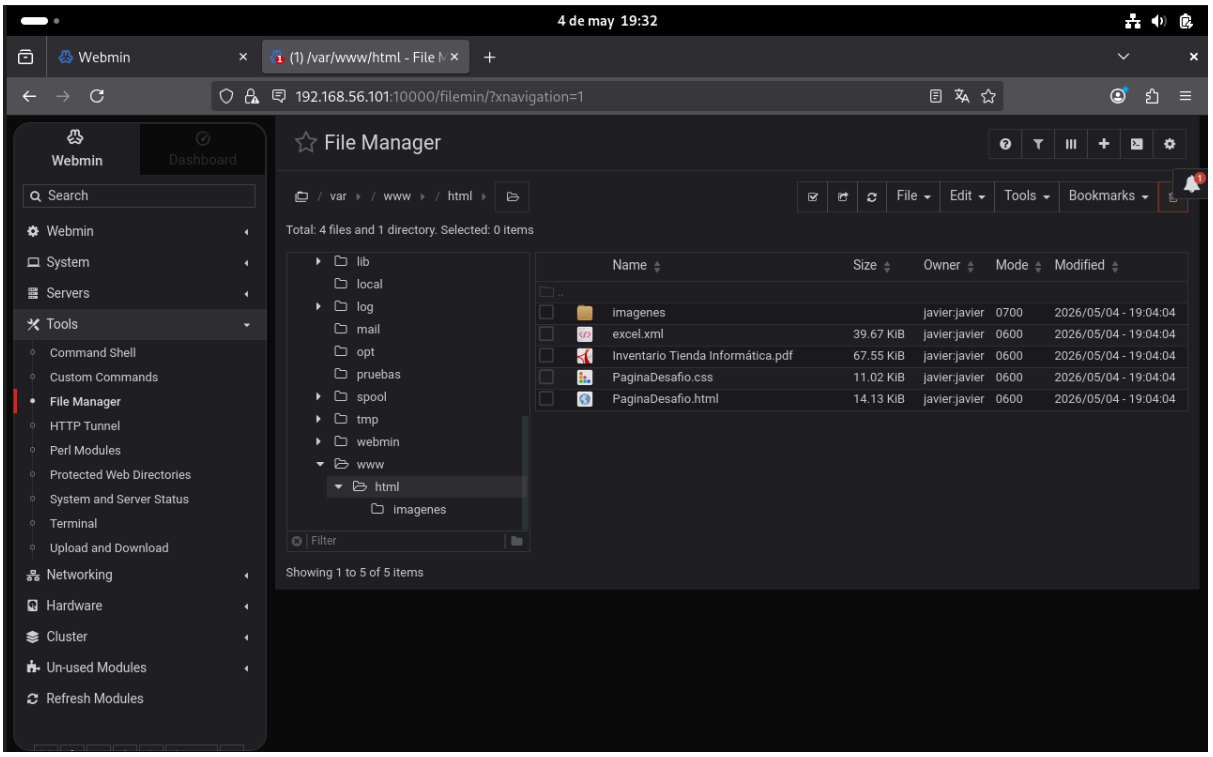

Sin embargo, si nos fijamos, los archivos están en modo 600 que indica que solo el dueño de la página puede leer los archivos y editarlos, lo que significa que si intentamos entrar a la página no veremos nada.

Para solucionar eso, en la terminal escribimos los siguientes comandos, el 755 significa que el propietario tiene acceso total (lectura, escritura, ejecución), mientras que el grupo y otros usuarios solo pueden leer y ejecutar el archivo o directorio.

```
sudo chmod 755 PaginaDesafio.html
sudo chmod 755 PaginaDesafio.css
```
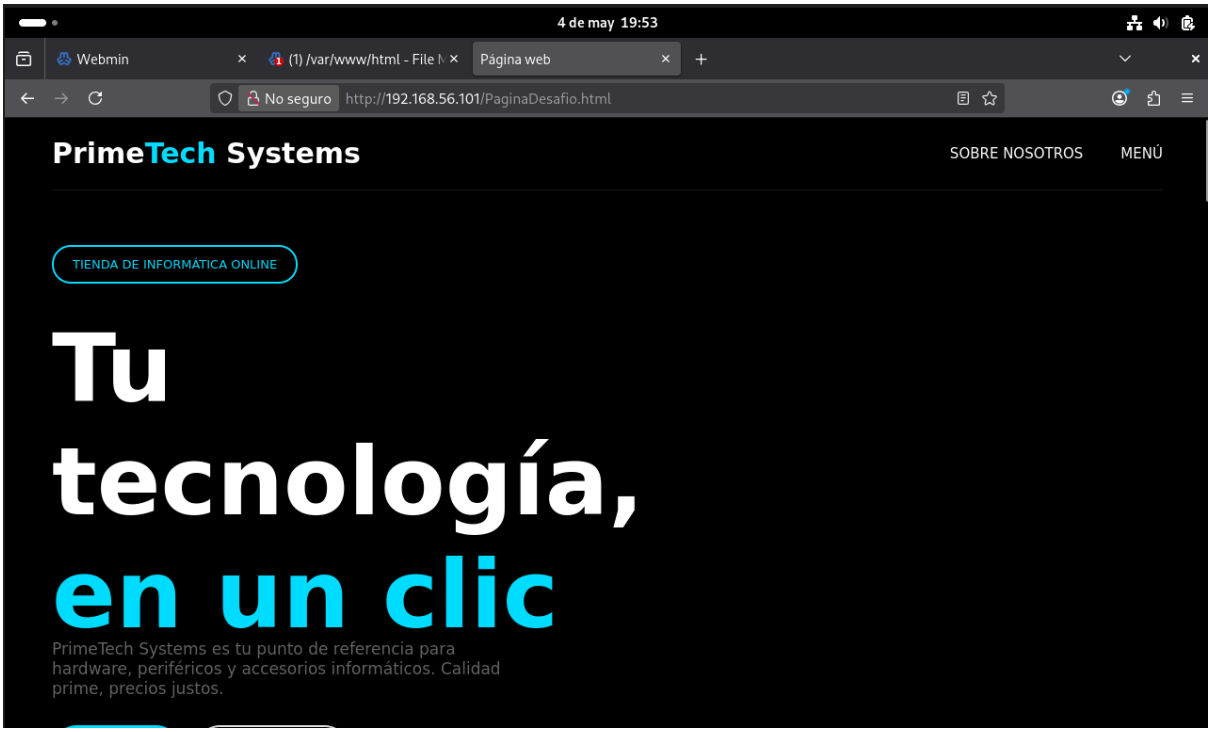
Ahora si buscamos la web en Debian con la IP sin el puerto 10000, es decir "http://192.168.56.101" nos sale la web.